卓越人才赴
剑桥大学访学项目

October 2023

项目介绍

项目旨在通过剑桥大学的学术支持，让学生在世界一流的高等学府实地进行学习、探究和生活，激发学生的潜力和对专业的深度思考，并结识顶尖人脉。

本项目主导师团队均为剑桥大学贾奇商学院（Cambridge Judge Business School，全球前5的商学院）教授，他们将在课程中阐述目前领域内的研究成果和实际案例，并与项目成员积极互动，激发学员在未来的学习研究、实践和工作中产生新的思维方式，开拓国际视野，同时项目还提供沉浸式的文化活动和参观世界领先机构的机会，与机构核心人员直接对话。

项目日程

Day01 01.22 周一 剑桥	
全天	抵达伦敦希思罗机场，并前往剑桥办理入住
Day02 01.23 周二 剑桥	
上午	欢迎仪式
	开幕讲座 讲师：**剑桥大学副校长**(分管剑桥大学战略与规划)
下午	剑桥大学游览：国王学院（徐志摩石碑）入内参观
	剑河撑篙：乘坐剑桥小舟（Punting），在专业向导的陪同介绍下，游览领略剑河和学院美景
晚上	欢迎晚宴：邀请知名教授、学者、剑桥郡政府官员等出席
Day03 01.24 周三 剑桥	
上午	专业讲座1 讲师：剑桥大学贾奇商学院教授
下午	专业讲座2 讲师：剑桥大学贾奇商学院教授
晚上	老鹰酒吧
Day04 01.25 周四 剑桥	
上午	专业讲座3 讲师：剑桥大学贾奇商学院教授
下午	企业参访：剑桥科技园
Day05 01.26 周五 剑桥	
全天	自由活动日
Day06 01.27 周六 牛津-伦敦	
上午	参观牛津大学以及部分学院【入学院内部参观】
下午	比斯特购物村
晚上	入住伦敦酒店
Day07 01.28 周日 伦敦	
上午	企业参访：Mini Cooper
下午	企业参访：博柏利集团
下午	西区音乐剧
Day08 01.29 周一 伦敦	
上午	企业参访：IoD英国董事学会
下午	大英博物馆【含导游带领讲解】

项目日程

Day09 01.30 周二 伦敦	
上午	企业参访：斯坦福桥体育场(切尔西主场)
下午	国家美术馆【含导游带领讲解】
Day10 01.31 周三 伦敦	
全天	自动活动日
Day11 02.01 周四 伦敦	
全天	送机

*最终日程以行前通知为准。在不减少日程安排的前提下，主办方会根据课程安排、天气、交通等情况，对行程进行适当调整（如调整课程和活动的顺序等），以确保行程顺利进行。

住宿参考

剑桥合作学院单人独立卫浴宿舍

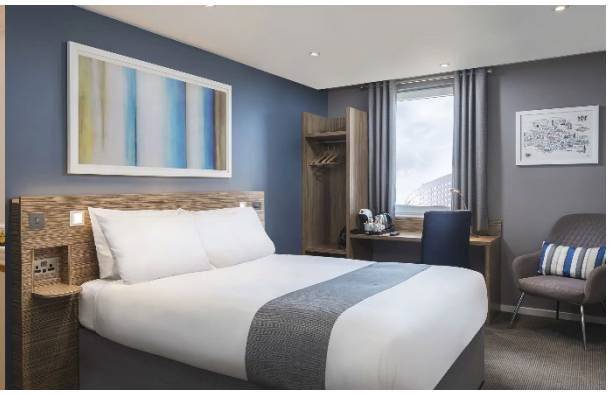

伦敦城市经济型酒店单人间

项目收获

剑桥大学合作学院签发的项目学习证明
剑桥大学教授签发的项目推荐信

Certificate of Attendance

THIS IS TO CERTIFY THAT

HAS ATTENDED

CAMBRIDGE SUMMER RESEARCH PROGRAMME

学习证明样例

Letter of Recommendation

项目推荐信样例

师资介绍(部分)

Prof. Shahzad Ansari
沙扎德·安萨里 教授

- 剑桥大学贾奇商学院战略与创新教授
- 剑桥大学贾奇商学院战略与国际商务小组负责人
- 伦敦大学学院(UCL) 荣誉教授

Prof. Matthew Grimes
马修·格莱姆斯 教授

- 剑桥大学贾奇商学院企业家精神和可持续未来教授
- 剑桥大学贾奇商学院创新、战略和组织学硕士项目主任
- 剑桥大学贾奇商学院创业中心联席主任

Prof. Shasha Lu
吕莎莎 教授

- 剑桥大学贾奇商学院营销学副教授
- 剑桥大学贾奇商学院市场营销学科组成员

机构探访(部分)

剑桥科技园 | Cambridge Science Park

剑桥科技园是世界上公认的最重要的技术中心之一。这是一个充满生机和活力的区域，形成了以大学、新兴公司和大型跨国公司密切协作的产业网络中开展业务的极具创新特色的经济形态，并不断吸引着来自全世界的投资。

博柏利集团 | Burberry group PLC

Burberry是英国的奢侈品品牌。由Thomas Burberry在1856年创立，Burberry一直以来利用创造力提供最高品质的产品和卓越的购物体验，让顾客满意。2014年，博柏利全球拥有超过500间直营门店。2018年12月，世界品牌实验室编制的《2018世界品牌500强》发布，博柏利排名第224。2019年10月，Interbrand发布的全球品牌百强榜排名96。

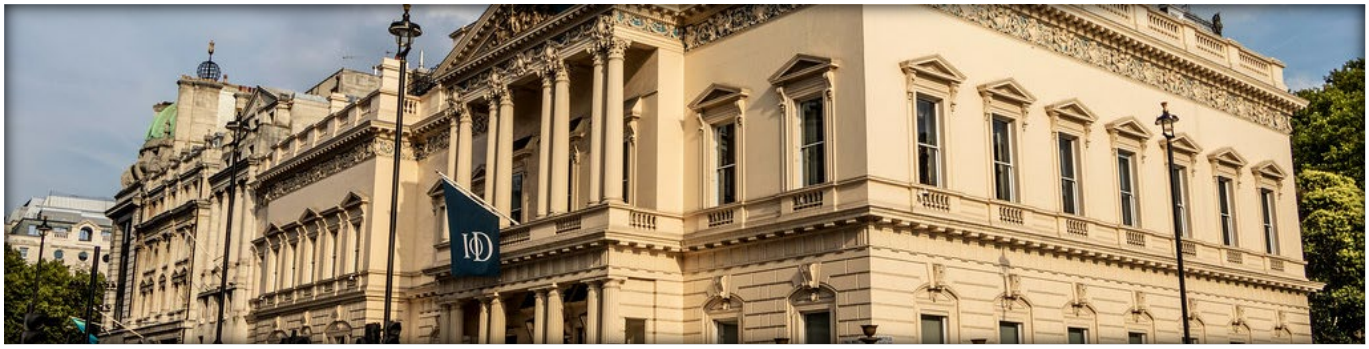

英国董事学会 | IoD

IoD成立于1903年，一直处于英国商业的核心地位。1906年颁发的《皇家特许状》赋予学会促进自由企业、游说政府和制定公司治理标准的职责。至今学会仍是企业家精神、商业专业精神和良好治理在英国和世界各地的权威。

文化体验

剑河撑篙 | Punting

徐志摩笔下的康河，令每一位游人无限向往。在充满柔情的康河上撑一只长蒿悠闲溯流，感受剑桥的古老与灵秀，被认为是到剑桥后不可错过的行程之一。

国王学院 | King's College

国王学院是剑桥大学内最有名的学院之一，最著名的国王学院礼拜堂以其耸入云霄的尖塔和恢弘的哥特建筑风格已经成为整个剑桥市的标志和荣耀。而学院中所藏的徐志摩诗碑也是中国学子必去之处。

高桌晚宴 | Formal Dinner

Formal dinner对剑桥大学学生而言是历史最为悠久的传统社交活动。在剑桥古老的学院之中，烛光闪闪映照出庄严典雅的晚宴厅，学生身着正装晚礼服，聆听学院院士拉丁文祷告，享受最正宗的传统英国晚宴。

文化体验

牛津之旅 | Oxford Tour

距今有1100多年历史的牛津城是英国皇族和学者的摇篮。牛津虽然以大学而闻名，但遍布城市各个角落的商业企业，特别是高科技企业使牛津这座古老的城市焕发了青春的活力。

大英博物馆 | British Museum

大英博物馆是世界上历史最悠久、规模最宏伟的综合性博物馆，位于伦敦中心，是一座规模庞大的希腊复兴式建筑。大英博物馆拥有800多万件藏品，跨越了200多万年的人类历史和文化，括罗塞塔石碑、帕台农神庙雕塑和埃及木乃伊等世界闻名的物品。藏品之丰富、种类之繁多为全世界博物馆所罕见。

西区音乐剧 | London's West End Musical

在伦敦西区的百年剧院中，观赏一场纯正的音乐剧。无论是充满魅力的剧作，演员极具感染力的歌唱及舞技，还是灯光音响渲染出的神秘氛围，都能深深得打动人心，令观众徘徊于现实与虚幻之间。

费用说明

5,335英镑/人

费用包含

◘ 项目课程费用

课程费用，教学材料费用

机构探访费用（含高管讲解咨询费）

教学场地相关费用

◘ 住宿和餐饮费用

剑桥大学学生宿舍5晚费用

伦敦城市经济型酒店5晚费用

住宿地网络服务

项目期间早餐

学院高桌晚宴一次费用

◘ 项目活动费用

剑桥撑篙租船及船夫讲解员费用

剑桥学院入内参访门票

西区音乐剧票

◘ 交通费用

希思罗机场接送机服务

牛津城市间交通

剑桥当地交通

伦敦当地交通

◘ 其它费用

团队旅行全球保险

剑桥大学财产损失保险

英国当地电话卡（含当地流量）

First-Aid 紧急治疗包和支援服务

项目组中方和英方项目人员管理服务费用

费用不含

◘ 国际往返机票

◘ 签证费用

◘ 项目期间午餐、晚餐

◘ 国际汇款手续费

项目报名咨询，请扫右方二维码